

## 第9回

11月15日(金)～18日(月) 連続4日間



第8回エキナカ催事光景



東西通路催事光景



JR新宿駅電子広告  
イメージ

# JR大宮エキナカ 「とちぎのいいもの」まるごと産直市 出店要綱



主催:宮まちづくりネットワーク

共催:栃木県(東京事務所)

後援:栃木県観光物産協会/とちぎ農産物マーケティング協会/(各市町/観光協会)等(予定)

協力:(株)ジーニック/まんま共和国

文責:宮まちづくりネットワーク

代表世話人 坂本 安男



# 大宮駅

# 会場

東京方面

上野・池袋方面

仙台・新潟・長野方面

宇都宮・高崎方面



※工事のため変更になることがあります。

©KOTSUSHIMBUNSHA

【2017.3現在】



# 1. 内容

## 《 タイトル 》

JR大宮エキナカ 「とちぎのいいもの」まるごと産直市

## 《 催行目的 》

生産者とお客さまの新たな出会い

\* 新幹線をはじめ14もの路線が乗り入れ、乗降客数25万人と圧倒的多数の乗降客を数えるJR大宮駅構内で、「生産者」と「お客さま」を結び、地域の魅力を発信する。

## 《 出店メリット 》

- ◆ 対面接客販売により、流行に敏感なお客様の反応を実感することができます。
- ◆ 販路拡大により、売り上げUPが期待できます。
- ◆ ネット販売がポピュラーな時代においても、実際に「見る」「ふれる」「聞く」と言う最大の宣伝効果が得られる。
- ◆ さらに、貴社のブランド・商品がPRできます。
- ◆ 何よりも大きな地域・社会への貢献活動ができます。



# 1. 内容

《 会場 》 催事場は駅構内 JR大宮駅内中央通路の新幹線乗車口前

《 催事場面積 》 約150㎡ / 約46坪(間口16.2m×奥行9.3m)

《 開催日時 》 **【第八回】令和元年11月15日(金)～18日(月) 連続4日間**

初 日 15日(金) 9:00～11:50 会場設営  
12:00～20:00 (連続 8時間)

\*全体準備ができ次第、11時以降販売開始

2日目 16日(土) 10:00～20:00 (連続10時間)

3日目 17日(日) 10:00～20:00 (連続10時間)

最終日 18日(月) 10:00～18:00 (連続 8時間)



# 1. 内容

## 《 出店費用 》

### ブース出店料 (消費税込)

	出店ブース面積	1日のみ	2日間	3日/4日間	備考
a)	間口240cm×奥行180cm	12,000	20,000	26,000	
	過去の出店経験社特割	10,000	18,000	23,000	
b)	間口180cm×奥行120cm	8,000	12,000	16,000	
	過去の出店経験社特割	7,000	10,000	13,000	

\*出店内容により相談可能 (生産農家さん達のグループ出店等は大歓迎です。)

### 什器備品使用料 (消費税込)

	貸し出し什器品目	1日/2日間	3日/4日間	台数限	仕様
a)	おりたたみテーブル	1,000	1,500	10台	W180cm×D60cm×H80cm
b)	おりたたみワゴン	3,000	5,000	20台	W120cm×D60cm×H140cm
c)	EV(3段)ラック	2,500	3,000	10台	W120cm×D60cm×H140cm
d)	冷蔵オープンケース	8,000	10,000	6台	W150cm×D90cm×H93cm

- \* 冷凍庫はありませんので、ご使用の際は出店者様側でご用意願います。
- \* 貸し出し台数に限りがありますので、先着申込み順とさせていただきます。
- \* 賃貸什器料金体系は1・2日間、3・4日間の2通りです。

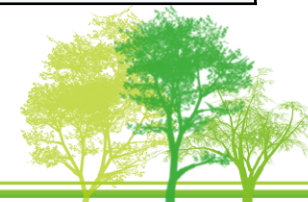



# 1. 内容

## 《 販売条件 》

販売金額の20% \* 企画/渉外、運営管理、損害保険等を含む

## 《 出店資格 》

- (原則として)出店者所在地が、栃木県内に限る。
- 駅構内営業に適切と思われる業種で、公序良俗に反しない事。

## 《 販売品 》

- (原則として)自由。ただし、保健所等の許可が下りない加工品の販売はご遠慮いただく場合があります。
- アルコール等販売に関しては事前にご相談願います。
- 食品事故、ならびに返品やクレームの無いようにご配慮願います。



# 1. 内容

## 《 出店手順他 》

- 会場設営 …… 各回の初日 9:00～11:50（催事開始時間は12時）
  - ※ 7:00～9:00 駅利用ピークの為一切の準備はできません。
  - \*開催初日は全体準備ができ次第、午前11時以降販売開始
- 日々の催事終了後は、販売/展示商品はそのままにして、自社出店ブース内に布等でカバーをしてください。
  - \* 会場閉店後は、専従の警備員を配置いたします。
- 破損や盗品等の保険は、出店費用に含まれています。
- 冷凍庫の設備はありませんので、ご利用者様でご用意ください。
- 各店の販売管理用にレジは無料でお貸しします。（台数限：10台/先着順）
- つり銭は、各出店者でご用意ください。
- 販売金額は、JR側が一元管理をいたします。
- （原則として）領収書を発行する際には、主催者にお申し出願います。
- 出店各社ののぼり旗、半纏等のPR商材は自由です。  
また、会社案内や取扱い商品パンフレット等の配布も自由です。



# 1. 内容

## 《 その他 》

- 自治体や観光協会様等の出店はもとより、ゆるキャラ出演や地域芸能等も大歓迎です。
- 店頭でのデジタルサイネージ(電子広告)も積極的にご活用下さい。  
\* 会社紹介や取扱い商品のご案内等、自社CMの映像コンテンツ作成の際はご遠慮なくご相談下さい。
- ナレーション入りの、魅力ある映像コンテンツを「素早く」「リーズナブル」に作成いたします。

## 《 出店申し込み 》

お問合せ先

地域活性化団体 宮まちづくりネットワーク

代表世話人 坂本 安男

〒320-0033 宇都宮市本町13-2 ティアラビル内

TEL: 090-3690-6577

メール: y-sakamoto@xenic.co.jp

